ランキング 都道府県庁所在地の1か月の収入と支出

●…収入
■…支出

※金額の前にある白ぬき数字は順位。※↗は前年より増、↘は前年より減、→は前年と同。
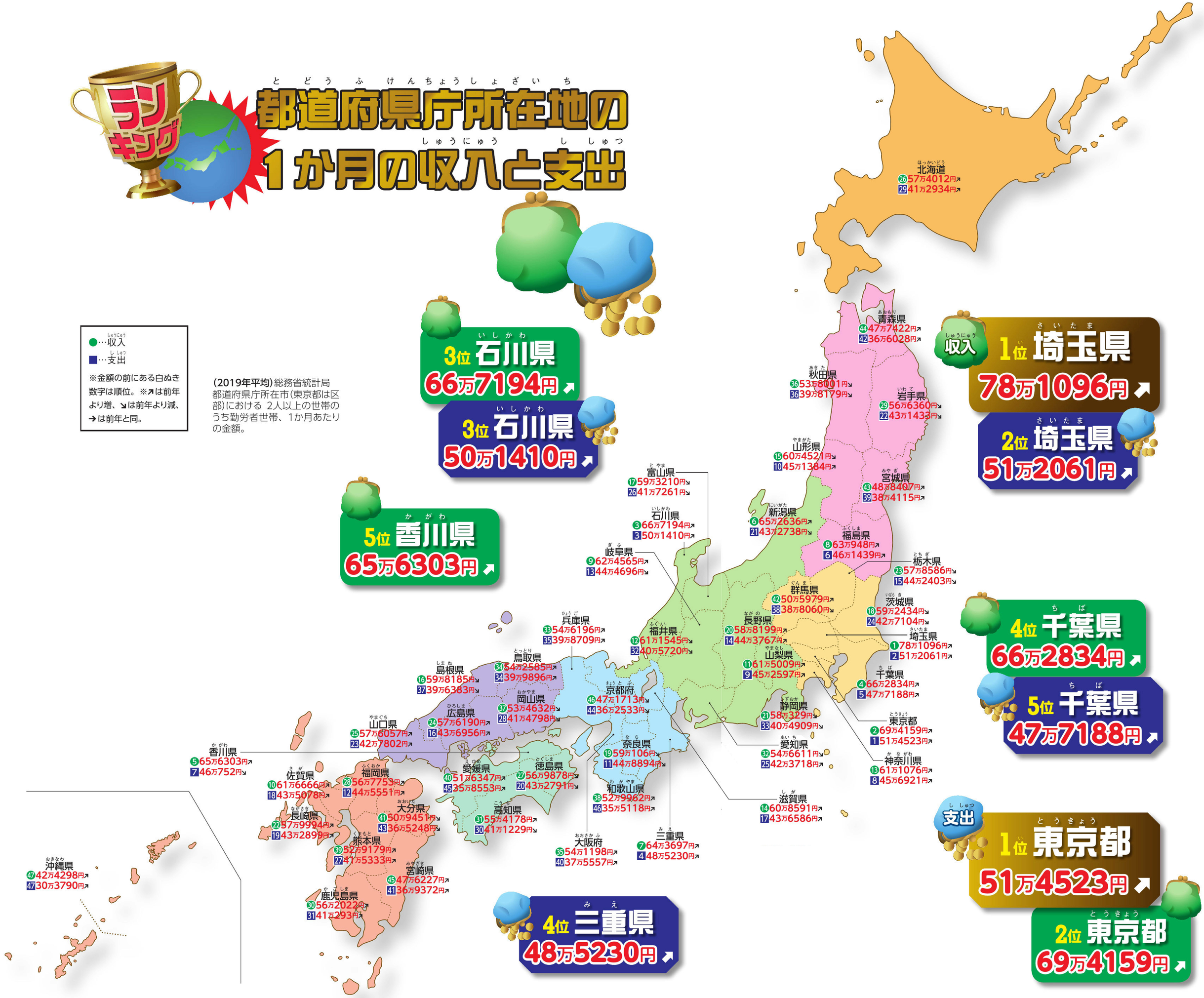
(2019年平均)総務省統計局都道府県庁所在市(東京都は区部)における 2人以上の世帯のうち勤労者世帯、1か月あたりの金額。