# 春のセンバツと夏の甲子園の優勝回数

（2017年）朝日新聞デジタル高校野球の資料をもとに編集部で集計
高校名は略称
※〈おもな優勝校〉は優勝当時の学校名。
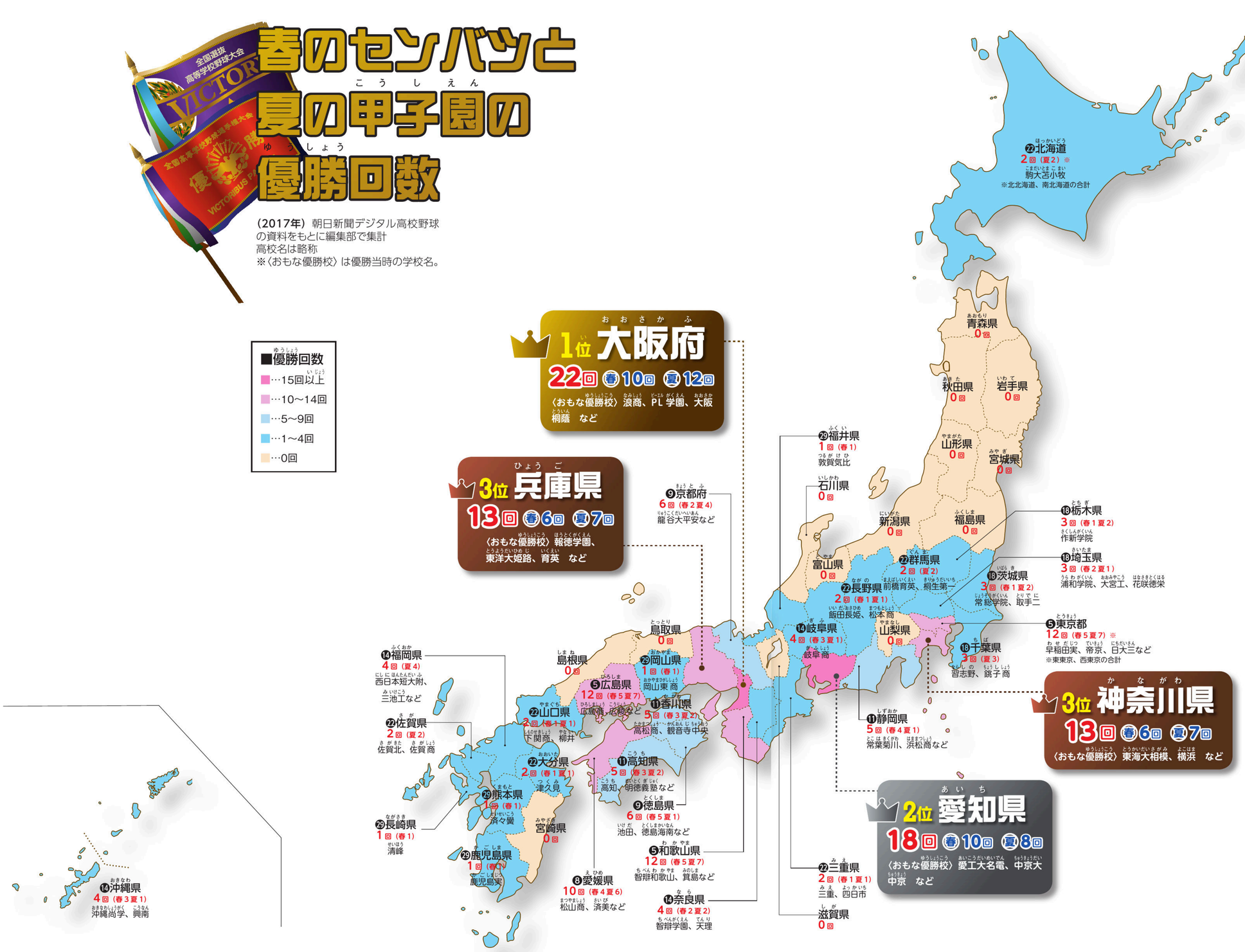
■優勝回数
- …15回以上
- …10～14回
- …5～9回
- …1～4回
- …0回