# 手話でつながる世界

A、B、C の手話は、下の３つのうち何をあらわしているかな？
線でむすんでみよう！

答えはうらをみてね

## クイズ この手話なあに？ ⑨ 北海道の名産品

**A**

両手の指を図のように組みあわせ、右手をあげてひらく

**B**

つまんだ両手の親指と人さし指を口もとにつけて、右手を前にだしながら下へおろす

**C**

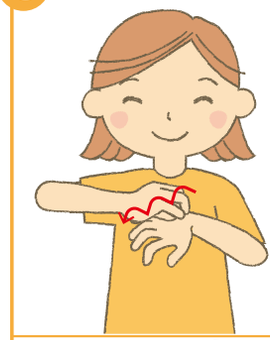

指をまげた左手の甲を、右手のまげた指先で軽くたたきながら右へうごかす

**じゃがいも**

ホクホクしたじゃがいも。日本の７割以上が北海道でとれるよ。

**こんぶ**

日本のこんぶのなんと９割は、北海道の海でとれるよ。

**ホタテ**

貝柱が大きい二枚貝。漁獲量は北海道が日本一で、オホーツク海や内浦湾など各地でとれるよ。

## クイズ この手話なあに？ ⑩ 九州の名産品

**A**

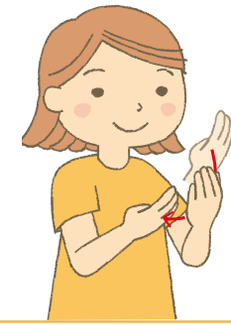

軽くすぼめた左の手のひらの内側を、指文字「ま」の形をした右手の３本の指ですくうように、手前にひく

**B**

図のように４本の指をまげた右手の指先を、指を軽くにぎってたてた左腕の下と上にあてる

**C**

丸めた両手を口の両わきにおいて、左右へうごかす

**すいか**

強い太陽のめぐみを受ける熊本県は、日本一のすいかの産地だ。

**マンゴー**

あたたかい地域で栽培される甘いくだもの。宮崎県では、香りの強いアップルマンゴーなどが栽培されているよ。

**しいたけ**

大分県は、日本一の生産量をほこる、干ししいたけの産地だ。

## ⑨ 北海道の名産品 の答え

**A ホタテ**

貝のかたちをあらわしているよ。

**B こんぶ**

こんぶをかんで、ひきさくようすだよ。

**C じゃがいも**

じゃがいもの表面がでこぼこしているようす。

## ⑩ 九州の名産品 の答え

**A マンゴー**

マンゴーの実をすくっているようすだよ。

**B しいたけ**

しいたけが生えているようすだよ。

**C すいか**

すいかを食べるしぐさをするよ。

「手話でつながる世界」シリーズ　第3巻『手話で日本一周』より　　イラスト：チャダル108

小峰書店
〒162-0066　東京都新宿区市谷台町 4-15
https://www.komineshoten.co.jp/
TEL 03-3357-3521 FAX 03-3357-1027
手話クイズは、ホームページからダウンロードできます▶

このシリーズでは、
ほかにもたくさんの
日本各地の名産品の手話を
紹介しているよ。
調べてみてね！

**手話でつながる世界**

〈監修〉
一般財団法人全日本ろうあ連盟

●セット定価（本体 12,000 円＋税）　●各巻定価（本体 3,000 円＋税）
● ISBN 978-4-338-34200-1　● NDC 378 小学校中学年～

1 手話で話そう
2 くらべよう！ 世界の手話
3 手話で日本一周
4 手話で世界一周